

# Diagrama de flujo para la identificación/reclasificación de aprendices de inglés (EL, por sus siglas en inglés)

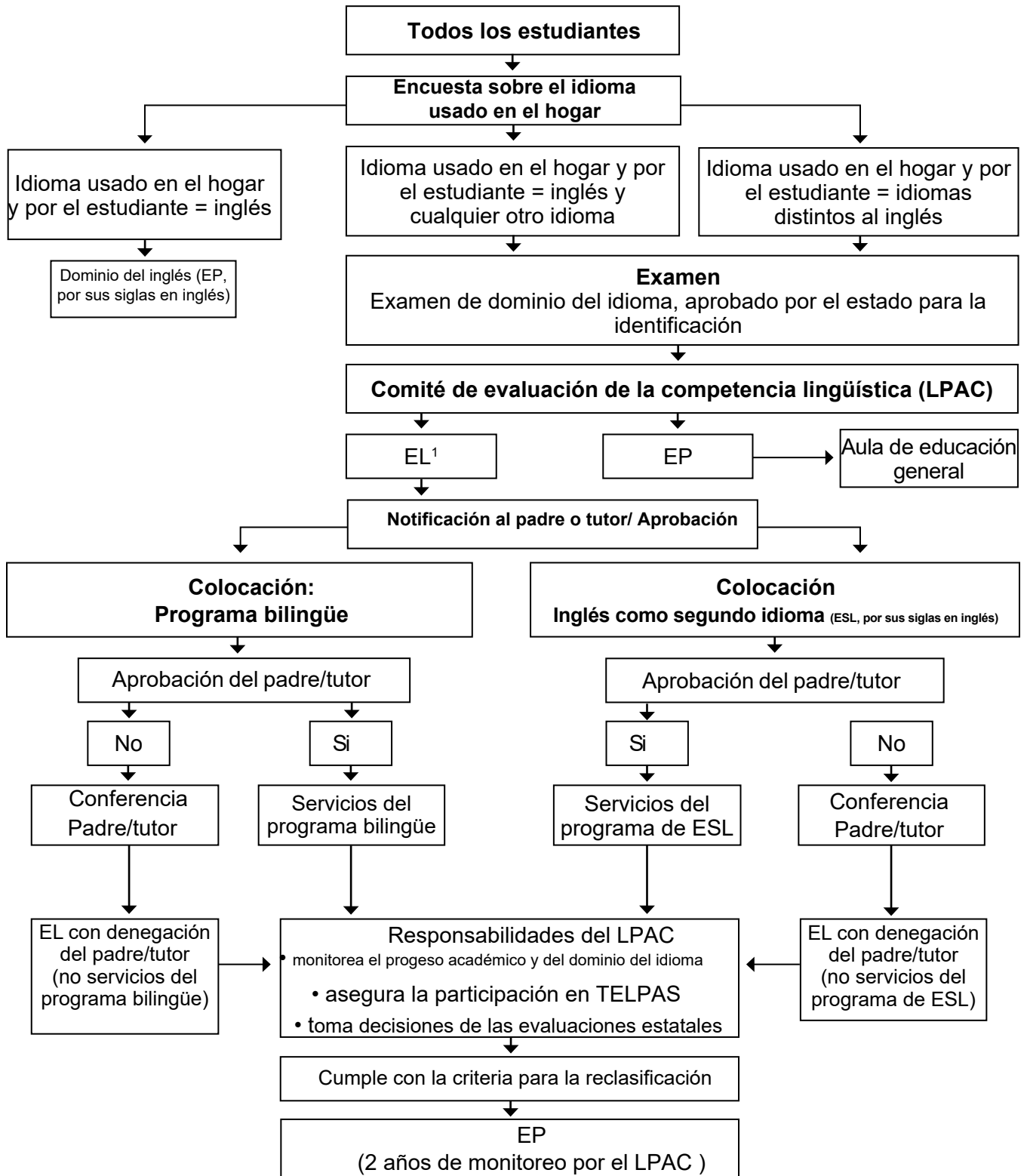

<sup>1</sup>Criteria para la identificación:

**Pre-K – Primero:** Examen de dominio del idioma aprobado por el estado (escuchar y hablar) por debajo del nivel del dominio del inglés = EL

**Segundo – Duodécimo:** Examen de dominio del idioma aprobado por el estado (escuchar, hablar, leer, escribir) por debajo del nivel del dominio de inglés = EL

Los términos estudiante aprendiz del idioma inglés (ELL, por sus siglas en inglés) y estudiante como aprendiz de inglés (EL) se usan indistintamente. El término LEP todavía se utiliza para la recopilación de datos en el Sistema de administración de información de educación pública (PEIMS, por sus siglas en inglés).